

GWAVACon

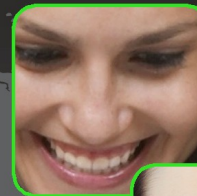

Security • Compliance • Disaster Recovery

www.GWAVACon.com

11/09/11

TThomas Stegemann
thomas.stegemann@gwava.eu

Retain 2.6 Exchange/GroupWise



- Unifikované řešení Archivace
- Single Instance Storage
- Podpora více databázových serverů
- Podpora Linux a Windows
- Rychlé sdílitelné vyhledávání
- Mapování identit
- Podpora migrace z jednoho systému na druhý



- GroupWise 7.03 a vyšší
- Objekty User i Resource
- Využití Retention a Purge značek
- Podpory přístupu zástupce (proxy)
- Podpora odkazů na obsah (Stubbing)



- Exchange 2007 a 2010
- Objekty User a Room/Equipment
- Žurnálované schránky
- Normalní schránky
- Podpora více domén
- Exchange Archiv
- Obnovitelné položky
- Delegace práv



- PST Import
- GroupWise Archive Import
- M+Archive/GWArchive Migrace

- PDF Export
- Publishing Klient
 - PST Export
 - PDF Export



Client Plugins

- Outlook
- Outlook WebAccess
- GroupWise Client
- GroupWise WebAccess





Browser Search Exported Items Options

Forward Export Restore Print Custom Previous Next

Core

Search terms

Subject
Contains (exact)
Test

Search mailboxes

All Mailboxes

Type	From	Subject	Recipients	Date	Mailbox	Folder
GroupWise Messages						
	<thomas@gwava.com>	Test 12345	admin	29-Jul-2010 14:36	admin	Mailbox
	<thomass@gwava.com>	TEST Mime 822	admin	29-Jul-2010 14:40	admin	Mailbox
Exchange Messages						
	journalMB	FW: journal test 2	Colin Bretagne	29-Jul-2010 13:04	journalMB@blackberry.gwava.com	Sent Items
	journalMB	FW: journal test 2	Colin Bretagne	29-Jul-2010 13:04	colin@blackberry.gwava.com	Inbox
	journalMB	test message in public folder	(personal)	22-Jul-2010 18:18	logintest@blackberry.gwava.com	My Public Folder For Testing



GWAVACon

Security • Compliance • Disaster Recovery

www.GWAVACon.com

Thank You!